



DISKOMINFO
KOTA SALATIGA



Company Profile

Radio Suara Salatiga

99.9 FM

Edukatif, Informatif, & Berbudaya

ABOUT US

Radio Suara Salatiga adalah lembaga penyiaran publik milik Pemerintah Kota Salatiga yang telah hadir sejak 1967. Awalnya berdiri sebagai Radio Siaran Pemerintah Daerah (RSPD), radio ini menjadi sarana informasi, edukasi, dan hiburan bagi masyarakat.

Seiring perjalanan waktu, nama dan bentuknya mengalami beberapa perubahan, hingga akhirnya pada tahun 2005 resmi bertransformasi menjadi Radio Suara Salatiga 99.9 FM.

Dengan pengalaman lebih dari setengah abad, Radio Suara Salatiga terus konsisten menyajikan siaran yang informatif, edukatif, dan berbudaya. Selain itu, radio ini juga menjadi media komunikasi publik pemerintah sekaligus ruang interaksi bagi warga Salatiga dan sekitarnya.

DATA MEDIA DAN TEKNIK

Nama Station : Radio Suara Salatiga
Frekuensi : 99.9 FM
Daya Pancar : 1000 W
Sistem Antena : 5 CircleOmni Directional

Penanggung Jawab

Dinas Komunikasi dan Informasi Kota Salatiga

Direktur

Eny Endang Surtiani, ST. MT.
Kepala Dinas Kominfo Kota Salatiga



FORMAT SIARAN

Edukatif, Informatif, & Berbudaya

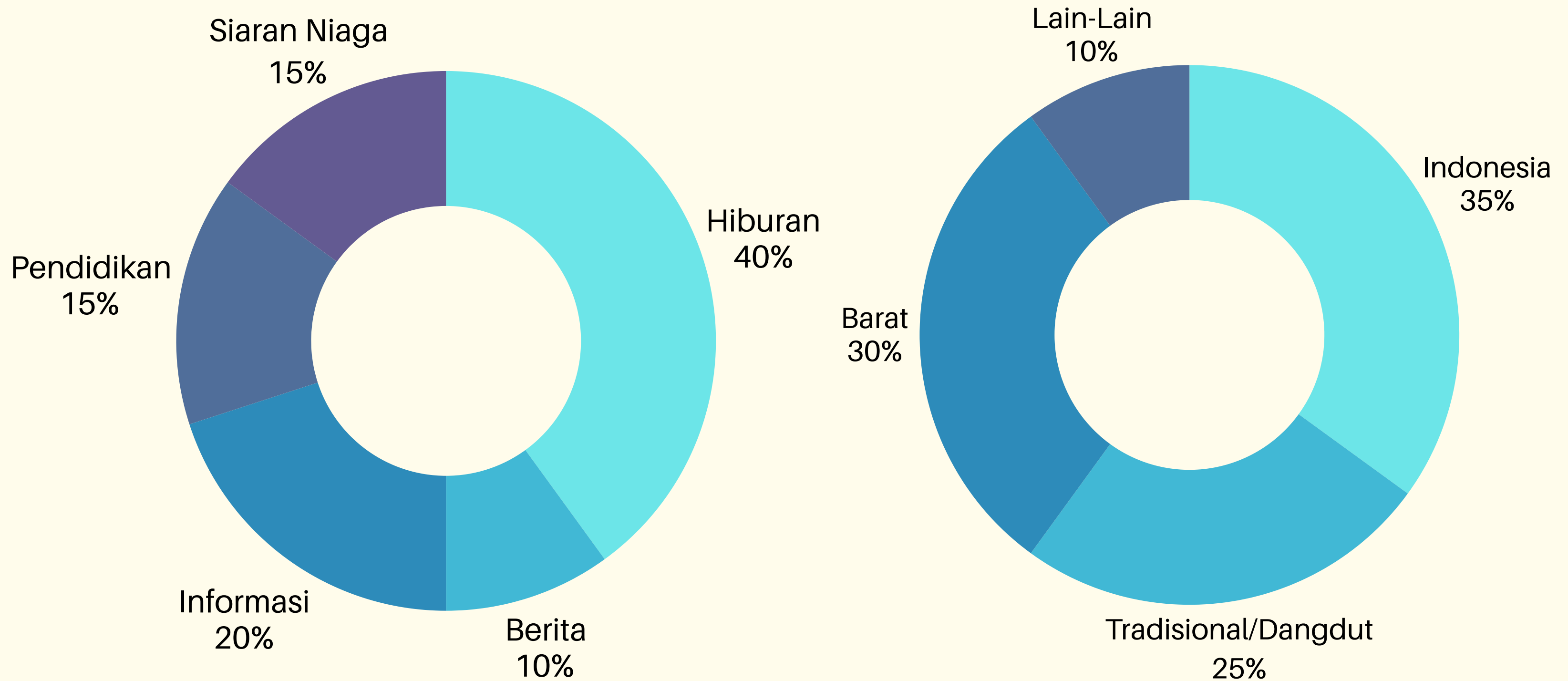

COVERAGE AREA

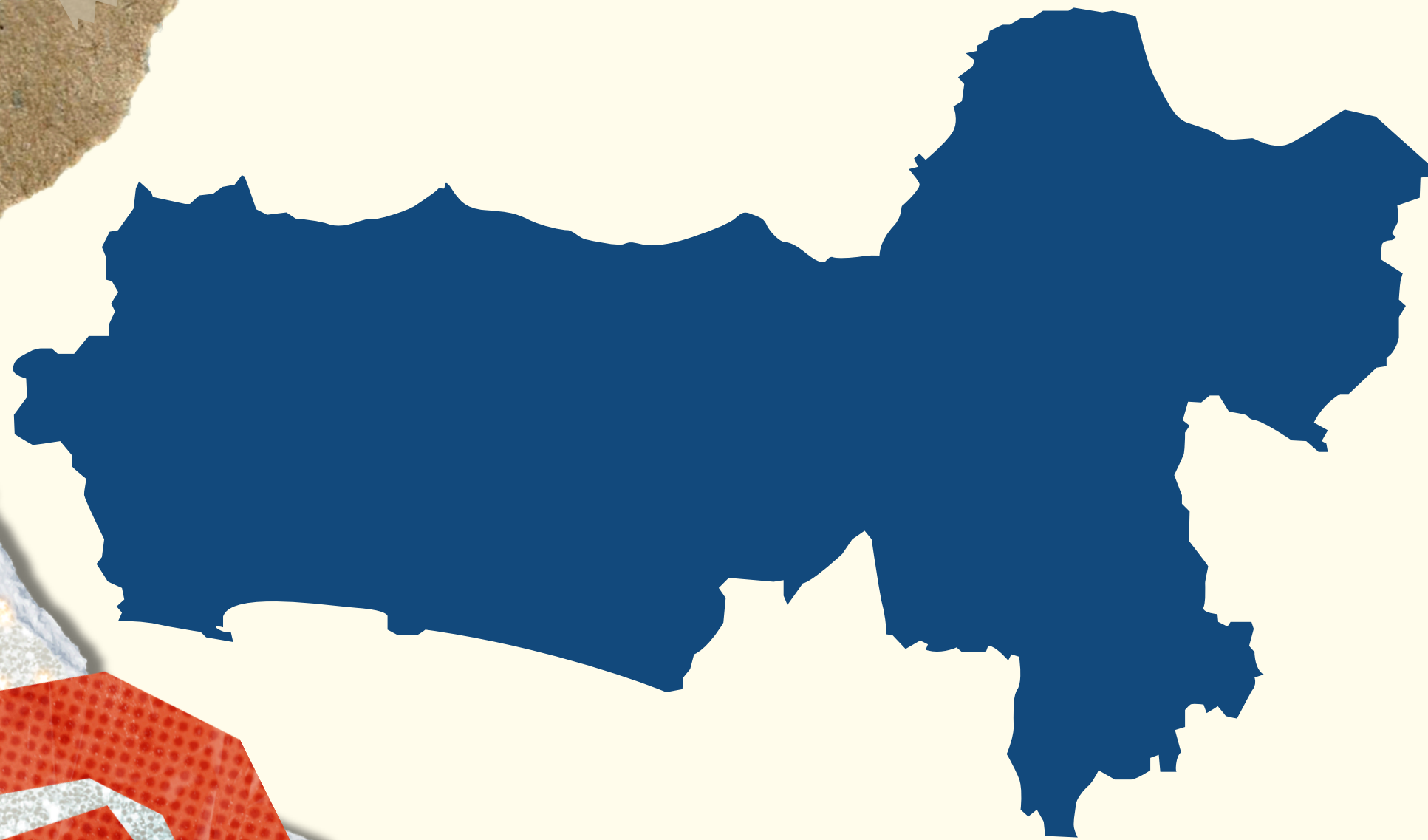

Dengan radius 80 km,
efektif meliputi:

Salatiga, Ambarawa,
Tengaran, Ungaran, Grabag,
Temanggung, Kopeng,
Getasan, Suruh, Bringin,
Purwodadi, Pantura, Sragen,
Demak

AUDIENCE

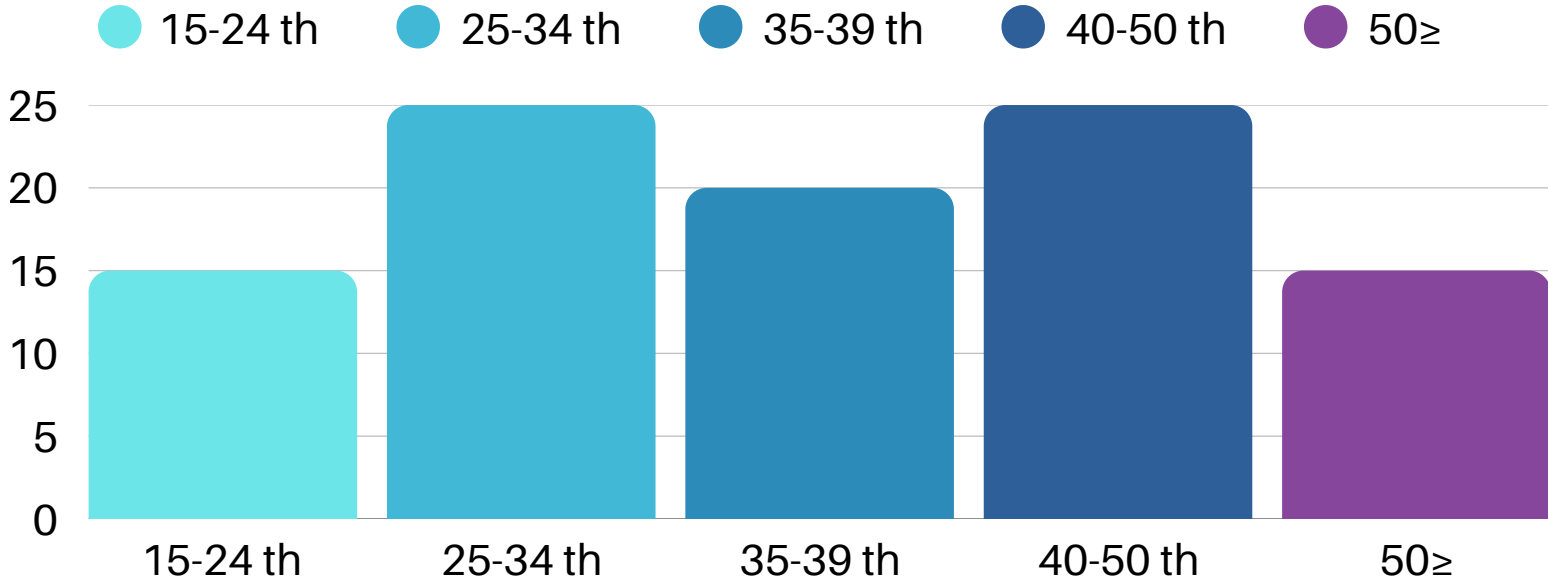

AGE DISTRIBUTION

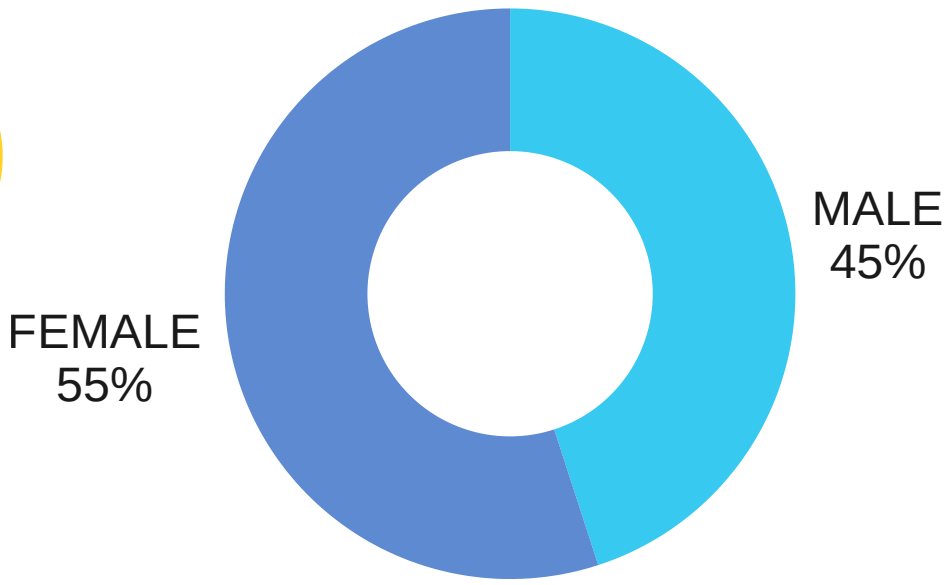

GENDER DISTRIBUTION

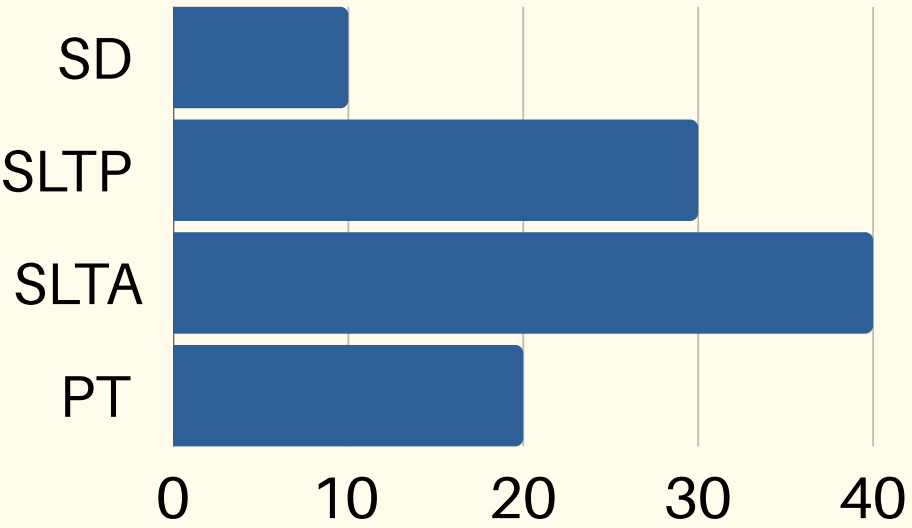

LISTENER PROFILE BY PERCENT

LISTENER COUNT



11+ FOLLOWER



3800+ PERSONS

DAILY PROGRAM

PROGRAM	SCHEDULE		DESCRIPTION
	DAY	TIME (WIB)	
Cahaya Pagi	Senin - Sabtu	05.00 - 06.00	Siraman rohani lintas agama dengan sisipan lagu rohani sesuai agama yang dihadirkan.
SITM (Sunshine in The Morning)	Senin - Sabtu	06.00 - 09.00	Acara yang menyajikan lagu pop Indonesia, Korea, Jepang, dan mancanegara era 2006 - sekarang. Disisipi informasi seputar Salatiga, Indonesia, dan mancanegara
JELITA (Jendela Keluarga Kita)	Senin - Sabtu	09.00 - 12.00	Acara yang menyajikan lagu Indonesia hits era 1980 - 2005. Disisipi informasi seputar keluarga, Kesehatan, kecantikan, dan penyemangat kerja. *Jam 10.00 - 11.00: Diktif, Ngobras, Jaksa Menyapa
Tamansari	Senin - Sabtu	12.00 - 15.00	Acara yang Menyajikan lagu pop Jawa, campur sari, dan keroncong. Sembari nguri-nguri kebudayaan Jawa dengan sisipan info seputar budaya Jawa.

DAILY PROGRAM

PROGRAM	SCHEDULE		DESCRIPTION
	DAY	TIME (WIB)	
3PM	Senin - Sabtu	15.00 - 18.00	Acara yang menyajikan lagu pop tergress Indonesia, Korea, Jepang, dan mancanegara. Disisipi informasi seputar entertainment dan anak muda.
Lagu Rindu	Senin, Selasa, Jumat	20.00 - 22.00	Acara yang menyajikan lagu lama Indonesia era tahun 70an dengan sisipan info ringan.
	Rabu & Kamis	18.00 - 21.00	
GGS (Goyang-Goyang Senggol)	Senin, Selasa, Jumat	22.00 - 24.00	Acara yang menyajikan lagu dangdut dengan sisipan pantun ceria yang membuat suasana menjadi lebih hangat.
	Rabu	21.00 - 24.00	

VARIETY SHOW



PROGRAM	SCHEDULE		DESCRIPTION
	DAY	TIME (WIB)	
Jazz Mben Senin	Senin	18.00 - 20.00	Acara yang menyajikan lagu irama jazz Indonesia & mancanegara dengan sisipan info-info ringan.
K-POP Fun	Selasa	18.00 - 20.00	Acara yang menyajikan lagu K-POP dengan sisipan info-info seputar <i>Korean Wave</i> .
Melancong (Melodi Alunan Keroncong)	Kamis	20.00 - 24.00	Acara yang menyajikan lagu irama keroncong dan langgam dengan sisipan info ringan yang menjadikan suasana malam lebih syahdu.
Slow Rock/Ballads	Jumat	18.00 - 20.00	Acara yang menyajikan lagu barat lawas dengan sisipan info ringan yang menjadikan suasana malam penuh nostalgia.
SSW (Sabtu Slow Woless)	Sabtu	18.00 - 21.00	Acara yang menyajikan lagu lawas Indonesia era 70an - 2000an awal dengan sisipan info ringan.
Wayang	Sabtu	21.00 - 04.00	Acara yang menyajikan pertunjukan wayang kulit klasik dengan sisipan kisah filosofis.

SUNDAY PROGRAM

PROGRAM	SCHEDULE		PROGRAM	SCHEDULE	
	ON/OFF	TIME (WIB)		ON/OFF	TIME (WIB)
TAMIA (Taman Mini Anak)	OFF	06.00 - 07.00	BRONISS	OFF	15.00 -16.00
Jalan-Jalan Seru	OFF	07.00 - 08.00	Kenangan Cinta	ON	16.00 - 18.00
Sunday Morning	ON	08.00 - 10.00	K-POP Fun	OFF	18.00 - 19.00
NGOBRAS	OFF	10.00 - 11.00	GABUS	OFF	19.00 - 20.00
Pelita Hati	OFF	11.00 - 12.00	GGG (Goyang-Goyang Senggol)	ON	20.00 -22.00
Jampi Sayah	ON	12.00 - 14.00	Biografi Diskografi	OFF	22.00 - 23.00
BINKOM	OFF	14.00 - 15.00	Tahukah Kamu	OFF	23.00 - 24.00

TALK SHOW

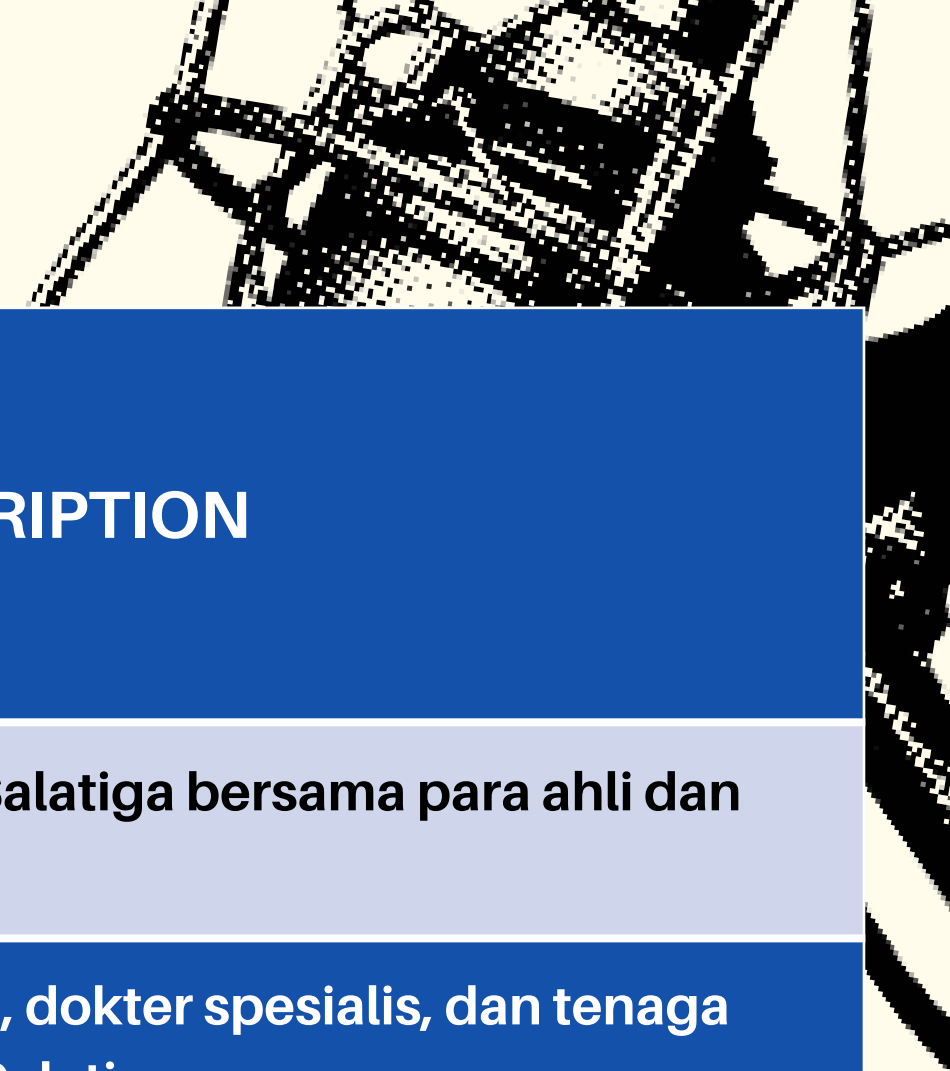

PROGRAM	SCHEDULE		DESCRIPTION
	DAY	TIME (WIB)	
DIKTIF (Dialog Interaktif)	Rabu	10.00 - 11.00	Dialog interaktif seputar isu di Salatiga bersama para ahli dan pemangku kebijakan
NGOBRAS (Ngobrol Kesehatan)	Selasa	10.00 - 11.00	Dialog kesehatan bersama OPD, dokter spesialis, dan tenaga medis profesional rumah sakit Salatiga.
Jaksa Menyapa	Kamis	10.00 - 11.00	Dialog sosialisasi dan konsultasi hukum ringan bersama Kejaksaan Negeri untuk mewujudkan masyarakat sadar hukum.
Inspektorat Daerah Kota Salatiga	Kamis	10.00 - 11.00	Dialog sosialisasi pengawasan tata kelola pemerintahan dan layanan aduan masyarakat bersama Inspektorat Daerah Kota Salatiga.
BRONIS (Obrolan Asik Seputar Bisnis)	Kamis	14.00 - 15.00	<i>Talk show</i> interaktif bersama para pelaku usaha di Salatiga dan sekitarnya sebagai narasumber yang mengulik kisah sukses dan menginspirasi bagi masyarakat
BINKOM (Bincang Kimunitas)	Jumat	14.00 - 15.00	<i>Talk show</i> interaktif bersama komunitas-komunitas yang ada di Salatiga & sekitarnya.

RATE CARD

JENIS IKLAN	FREKUENSI	TARIF	KETERANGAN
INSIDENTIL	1 x siar/hari	30.000	Lama penyiaran maksimal 60 detik dan kurang dari 28 hari.
	2 x siar/hari	39.900	
	3 x siar/hari	49.800	
	4 x siar/hari	60.000	
	5 x siar/hari	69.900	
BERLANGGANAN	1 x siar/hari	10.000	Lama penyiaran maksimal 60 detik dan mulai dari 28 hari atau lebih.
	2 x siar/hari	15.000	
	3 x siar/hari	20.000	
	4 x siar/hari	25.000	
	5 x siar/hari	30.000	
SPONSOR	30 menit	750.000	
	40 menit	997.500	
	Wayang Kulit	1.500.000	

SUMBER: PERDA KOTA SALATIGA NOMOR 1 TAHUN 2024
TARIF RETRIBUSI TIDAK DIKENAKAN PPN DAN PPH

RATE CARD

JENIS IKLAN	FREKUENSI	TARIF	KETERANGAN
BERITA/PENGUMUMAN	Berita Kehilangan	15.000	
	Berita lain-lain	20.000	
IKLAN LAYANAN MASYARAKAT (INSTANSI PEMERINTAH)	1 x siar/hari	5.000	
	2 x siar/hari	7.500	
	3 x siar/hari	10.000	
	4 x siar/hari	12.500	
	5 x siar/hari	15.000	

SUMBER: PERDA KOTA SALATIGA NOMOR 1 TAHUN 2024
TARIF RETRIBUSI TIDAK DIKENAKAN PPN DAN PPH

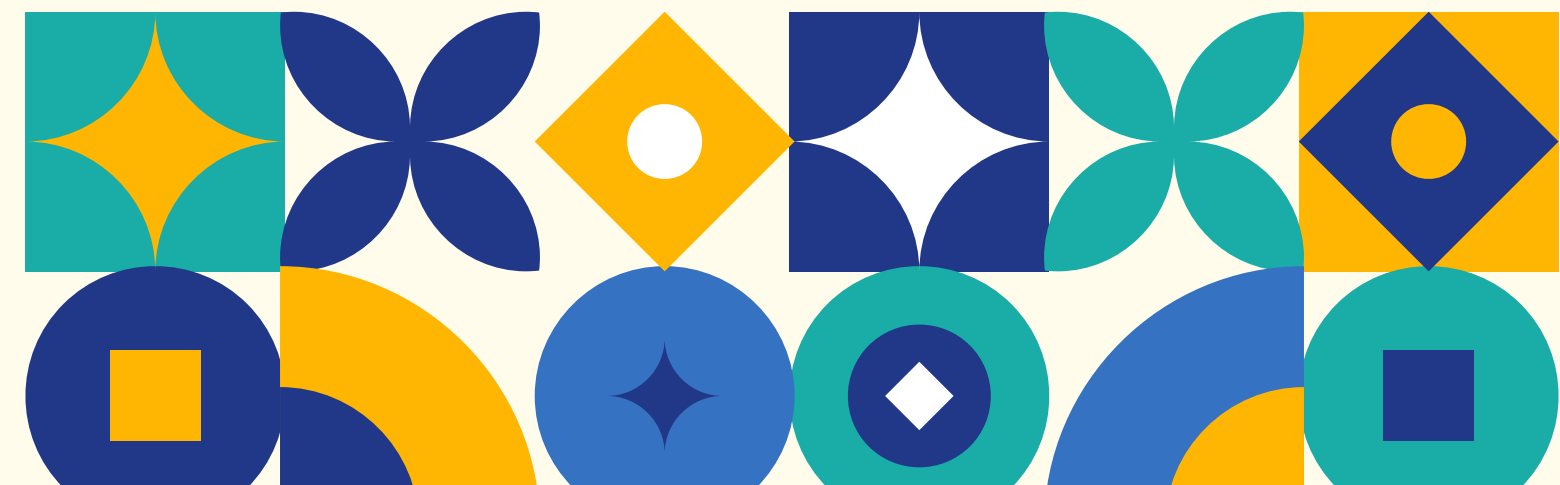

COMPANY DATA

CALLER ID : SUARA SALATIGA
TAGLINE : INFORMATIF, EDUKATIF, DAN BERBUDAYA
FREQUENCY : 99.9 FM
ADDRESS : JL. PEMUDA NO. 3, 50711

TELEPHONE ON AIR : (0298) 32 33 10
WHATSAPP ON AIR : 0819 - 0488 - 0999
EMAIL : SUARASALA3@GMAIL.COM
WEBSITE : WWW.SUARASALATIGA.COM

INSTAGRAM : @RADIO.SUARASALATIGA
FANPAGE : RADIO SUARA SALATIGA
YOUTUBE : SUARA SALATIGA 99.9 FM
TIKTOK : SUARASALATIGA

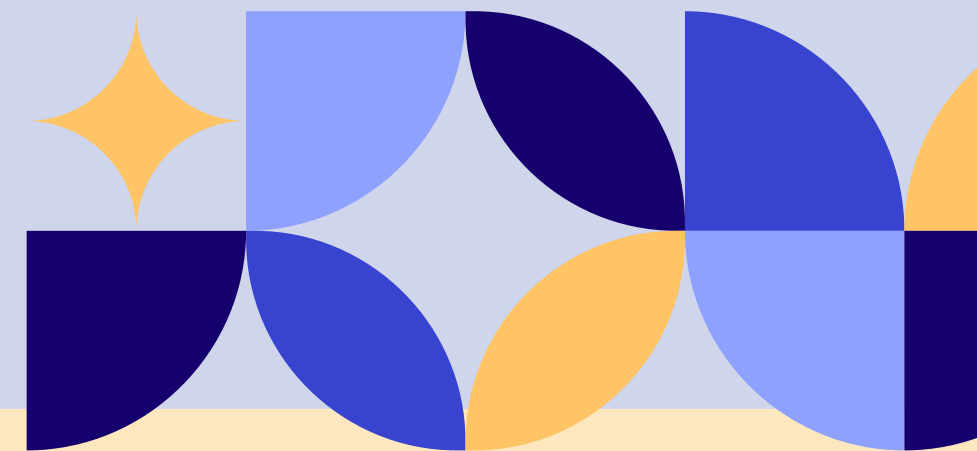

MARKETING:
GITA
0857 - 4131 - 7528